1. BŪVNIECĪBAS KĀRTA

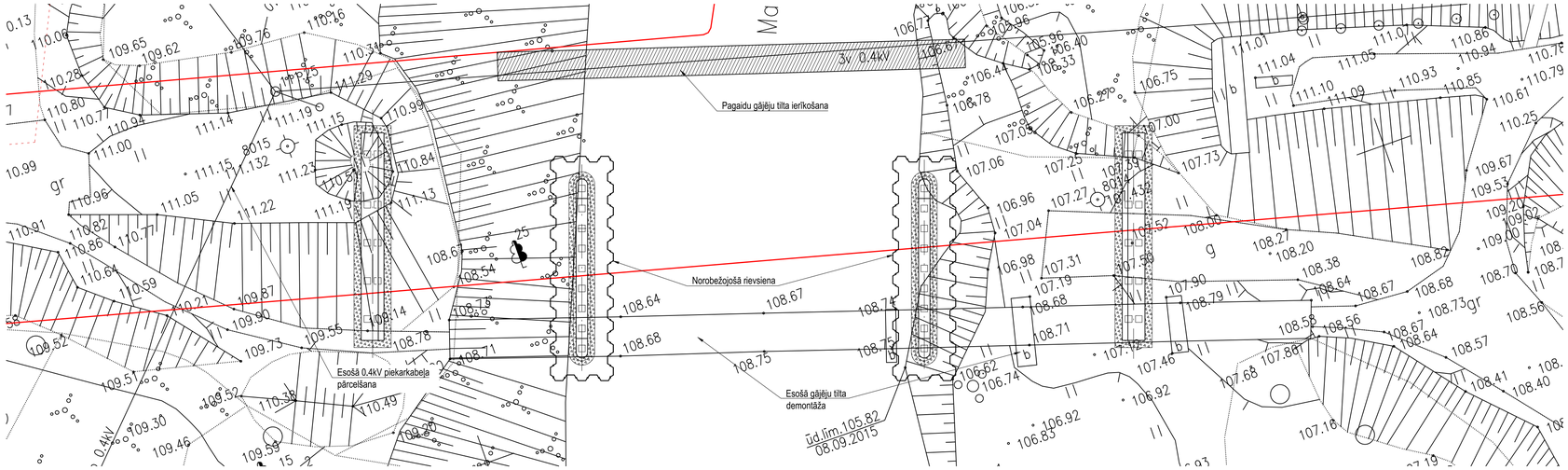

2. BŪVNIECĪBAS KĀRTA

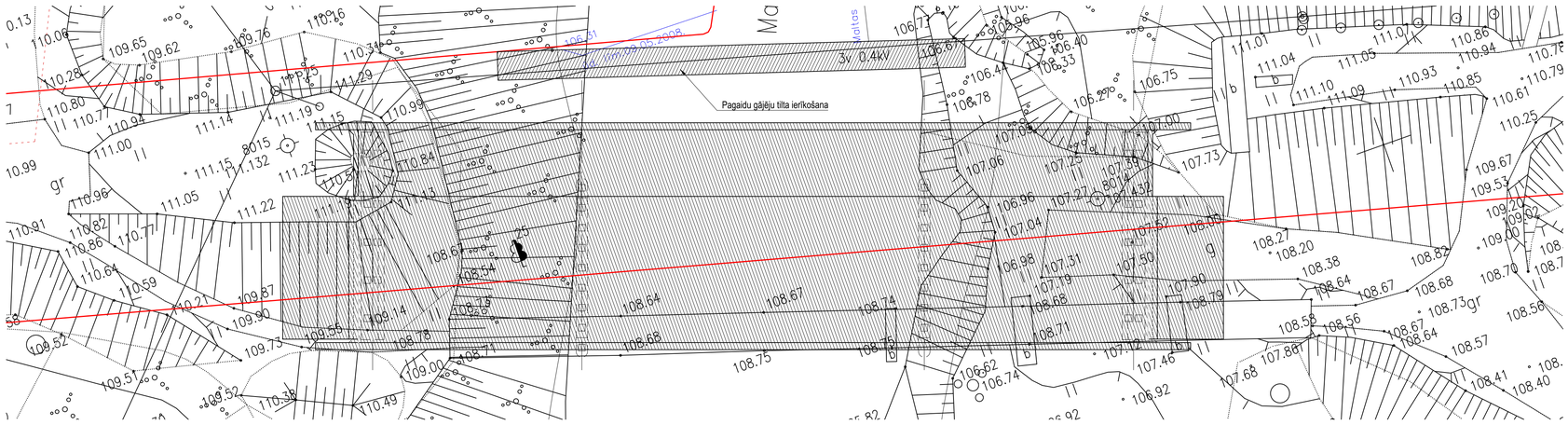

3. BŪVNIECĪBAS KĀRTA

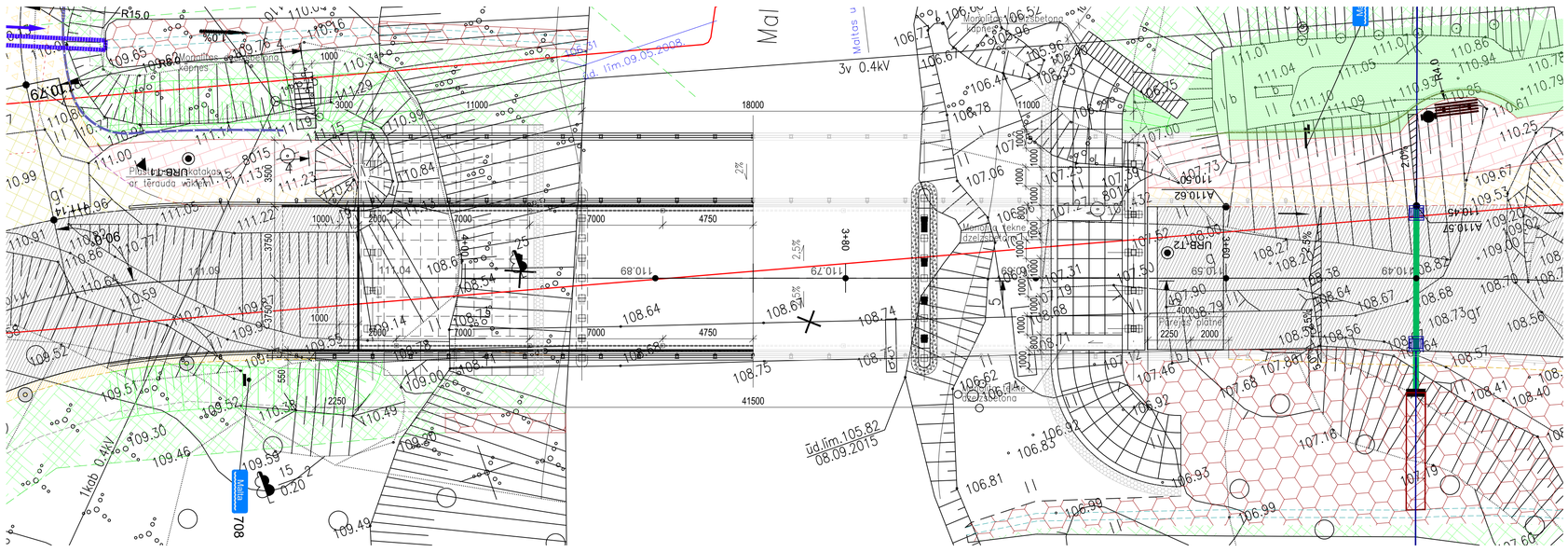

GRIEZUMS 1–1
M 1:100

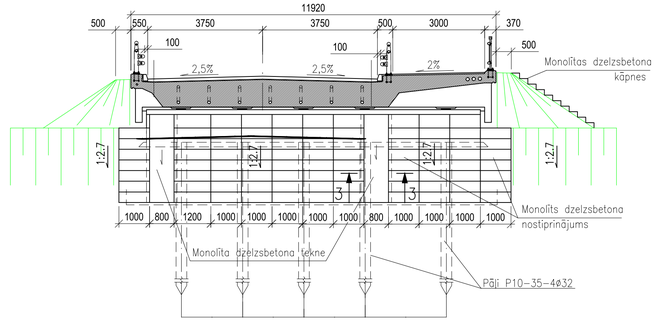

GRIEZUMS 2–2
M 1:100

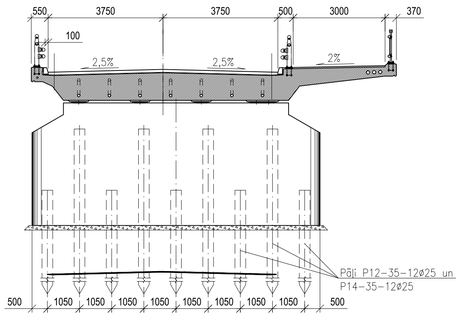

Piezīmes:

Celtniecības darbus aizliegts veikt galvenajā zivju nārsta laikā no 16.aprīļa līdz 20.jūnijam.
Iespējama būvdarbu secība:

1. kārta:
   a) Pagaidu gājēju tiltiņa ar pieiejām izbūve;
   b) Vecā gājēju tiltiņa konstrukciju nojaukšana;
   c) Sausas būvbedres veidošana ar norobežojošo rievsienu 2. un 3. balsta izbūvei;
   d) Visu balstu izbūve;
   e) Norobežojošās rievsienas demontāža.
2. kārta:
   a) Turu un veidņu izbūve laiduma konstrukcijas izbūvei;
   b) Laiduma konstrukcijas stiegrošana un betonēšana.
3. kārta:
   a) Spriegotā stiegrojuma kūļu spriegošana un kanālu injicēšana (ne ārtāk par ;
   b) Turu un veidņu demontāža;
   c) Sajūgumu ar tiltu izbūve;
   d) Konusu izbūve;
   e) Brauktuves, aprīkojuma un komunikāciju tilta zonā izbūve.

Pasūtītājs:	Viļānu novada pašvaldība	Viļānu novada pašvaldība Reģistrācijas Nr. 90009114114	Kultūras laukums 1A, Viļāni Tālrunis:64628033 Fakss:64628035 E-pasts:www.vilani.lv
Projektētājs:	Projektēšanas konsultatīvā firma - akciju sabiedrība CEĻUPROJEKTS	AS "Ceļuprojekts" Reģistrācijas Nr. 40003026637 Būvkomersanta reģ. Nr. 1755-R	Murjāņu iela 7A, Rīga, LV-1024 Tālrunis: 67840580 Fakss: 67840581 E-pasts: cp@celuprojekts.lv

Amats	V. Uzvārds	Paraksts	Datums
Būvproj. d. vad.	J. Paulauskis		14.08.2016.
Izstrādāja	J. Blūmiņš		14.08.2016.
Pārbaudīja	J. Paulauskis		14.08.2016.

Mērogs: M 1:100; 1:150

Būvprojekts: Transtīklelas rekonstrukcija Viļānu pilsētas teritorijā valsts 1.šķiras autoceļa maršrutā Viļāni - Preiļi - Špoģi (P58) posmā Rīgas iela, Kultūras laukums, Brīvības iela (4.kārta)

Būvprojekta daļa: Tilts pār Maltu Saules ielā

Rasējums: Darba organizēšanas plāns

Pasūtījuma Nr.	15-2016
Arhīva Nr.	D-3120 A
Rasējuma Nr.	DOP-1

Stadija	Marka	Lapa/Lapas
BP	BK	1/1